

Le processus d'inscription à l'examen

Pour vous aider à donner le meilleur de vous-même, voici une idée de ce à quoi vous devez vous attendre lors d'un examen dans un Centre professionnel Pearson :



Avant de passer votre test, vous devrez suivre quelques étapes de sécurité et d'inscription. Le courriel de confirmation qui vous sera envoyé indiquera l'heure à laquelle vous devez vous présenter à votre rendez-vous.

L'administrateur de l'examen confirmera la date du rendez-vous et de l'examen lors de l'inscription, puis vous demandera de passer en revue et d'accepter les règles d'examen.



Nous vérifierons ensuite votre identité. Pour plusieurs programmes, vous devrez présenter deux pièces d'identité (par exemple, un passeport, un permis de conduire ou une carte de crédit).

Les politiques peuvent varier. Vérifiez les exigences particulières à votre programme concernant les pièces d'identité.

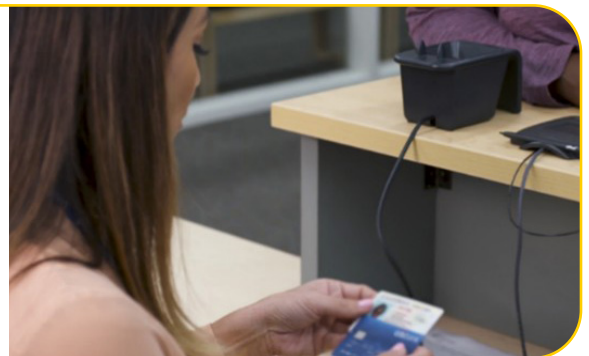

L'administrateur de l'examen vous demandera ensuite de signer sur une tablette de signature numérique et comparera cette signature à celle qui figure sur votre pièce d'identité.





En fonction de l'examen que vous passez, il se peut que l'on vous demande de numériser votre paume. Le dispositif de numérisation fonctionne au moyen d'une source de lumière proche de l'infrarouge, semblable à celle d'une télécommande de télévision, qui balaye les veines de votre paume.



Ces données sont converties en un modèle numérique et utilisées pour empêcher quiconque de passer des examens en utilisant votre identité. Le processus est simple et précis. Il élimine la plupart des problèmes de confidentialité associés à d'autres données biométriques.

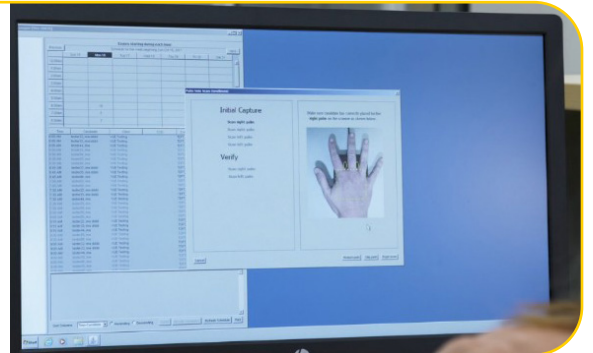

Nous prendrons ensuite votre photo. Tous vos renseignements personnels, y compris votre photo, sont transmis et stockés en toute sécurité avec les résultats de vos examens.

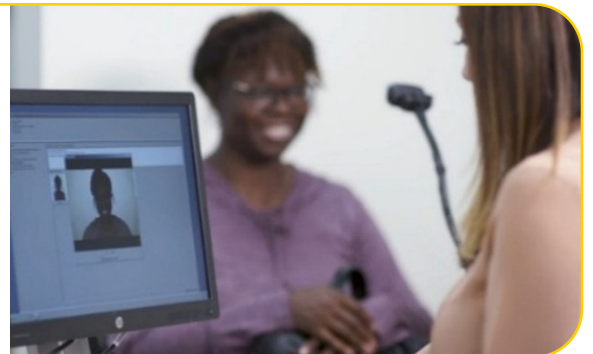

La prochaine étape consiste à ranger tous vos effets personnels dans un casier ou un autre endroit sûr. Aucun objet personnel n'est autorisé dans la salle d'examen, y compris les montres, les portefeuilles, les sacs à main, les téléphones, les autres appareils intelligents et les autres effets personnels.



Remarque :

Pearson dispose d'une politique de tolérance zéro pour tous les appareils électroniques.

Avant de commencer l'auto-inspection, assurez-vous que tous les appareils interdits sont sécurisés. Si un appareil interdit est trouvé pendant le dépistage, on vous demandera de quitter le centre d'examen, et vous risquerez de perdre vos frais d'examen.



Le surveillant vérifiera si vous avez des objets personnels à chaque fois que vous entrez dans la salle d'examen.

Nous vous demanderons de soulever vos cheveux pour vérifier que vous ne portez pas d'appareils électroniques, de soulever votre cravate ou votre capuchon pour vérifier que rien n'y est caché et de retrousser vosup your sleeves.



Nous vous demanderons de retourner vos poches, de passer vos mains autour de votre taille et le long de vos jambes.



L'administrateur de l'examen pourrait utiliser un lecteur optique portatif pour effectuer le dépistage.



Si vous portez des lunettes, vous devrez les placer sur une table tournante pour une inspection visuelle.



Une fois la procédure d'admission terminée, vous recevrez un tableau effaçable et serez accompagné jusqu'à votre poste de travail dans la salle d'examen.





Une fois l'examen commencé, le surveillant observera son déroulement et procédera à un enregistrement audio ou vidéo de votre séance d'examen.

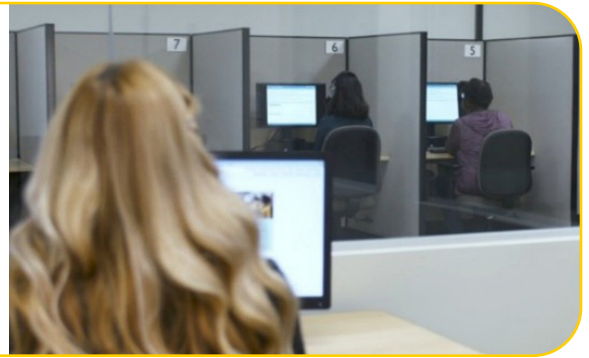

Si une pause est prévue pendant l'examen, ou si vous avez besoin d'une pause imprévue, levez simplement la main et le surveillant vous aidera.

Pour entrer de nouveau dans la salle d'examen, vous devrez montrer votre pièce d'identité ou répéter le balayage des veines de la paume. Le surveillant pourrait également utiliser le lecteur optique portatif de nouveau.



Lorsque vous avez terminé l'examen, levez la main, et le surveillant vous accompagnera hors de la salle d'examen.

En fonction de l'examen que vous avez passé, il se peut que vous receviez votre relevé de notes au moment de quitter.

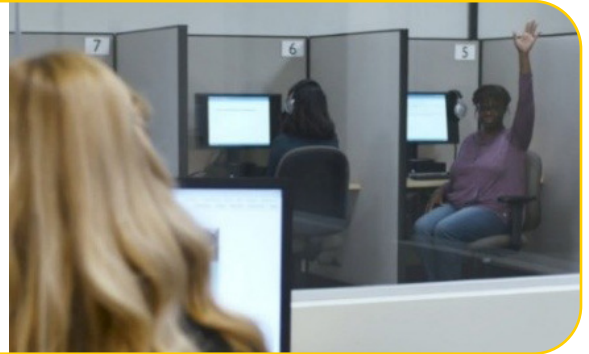

Votre examen est terminé une fois que vous avez récupéré vos effets personnels dans la zone sécurisée.

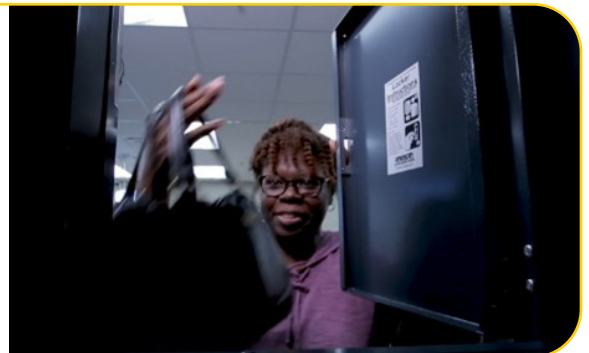

Pour demander des accommodements pour les examens, veuillez visiter la page de votre programme d'examen sur [PearsonVUE.com](https://www.pearsonvue.com) pour obtenir de plus amples renseignements.

En savoir plus

Trouvez votre programme d'examen à l'adresse [PearsonVUE.com/programs](https://www.pearsonvue.com/programs).